

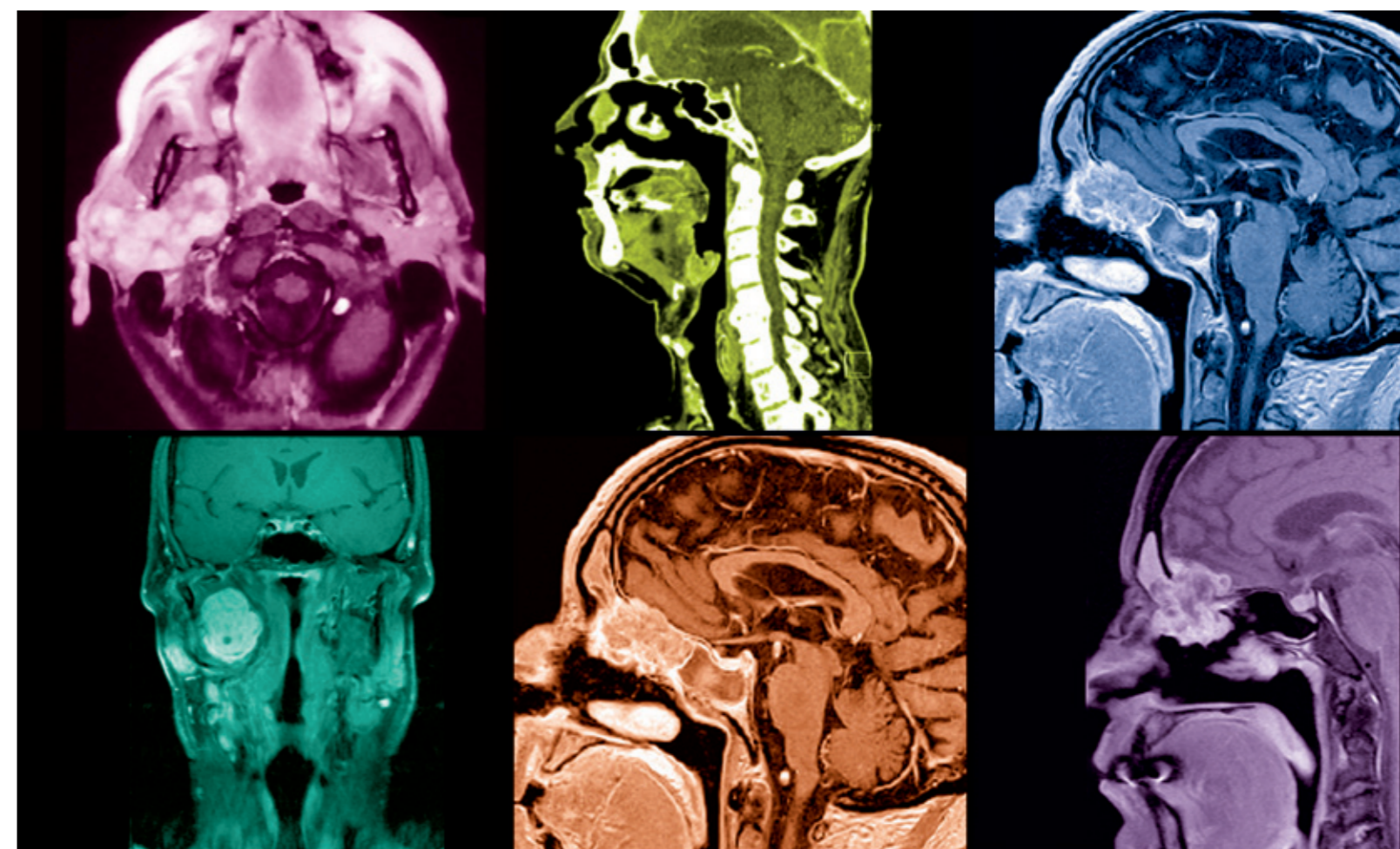

La plateforme
4 quai Victor Augagneur
69003 Lyon
www.la-plateforme.fr

IMAGERIE ACTUELLE EN PATHOLOGIE TUMORALE CERVICO-FACIALE

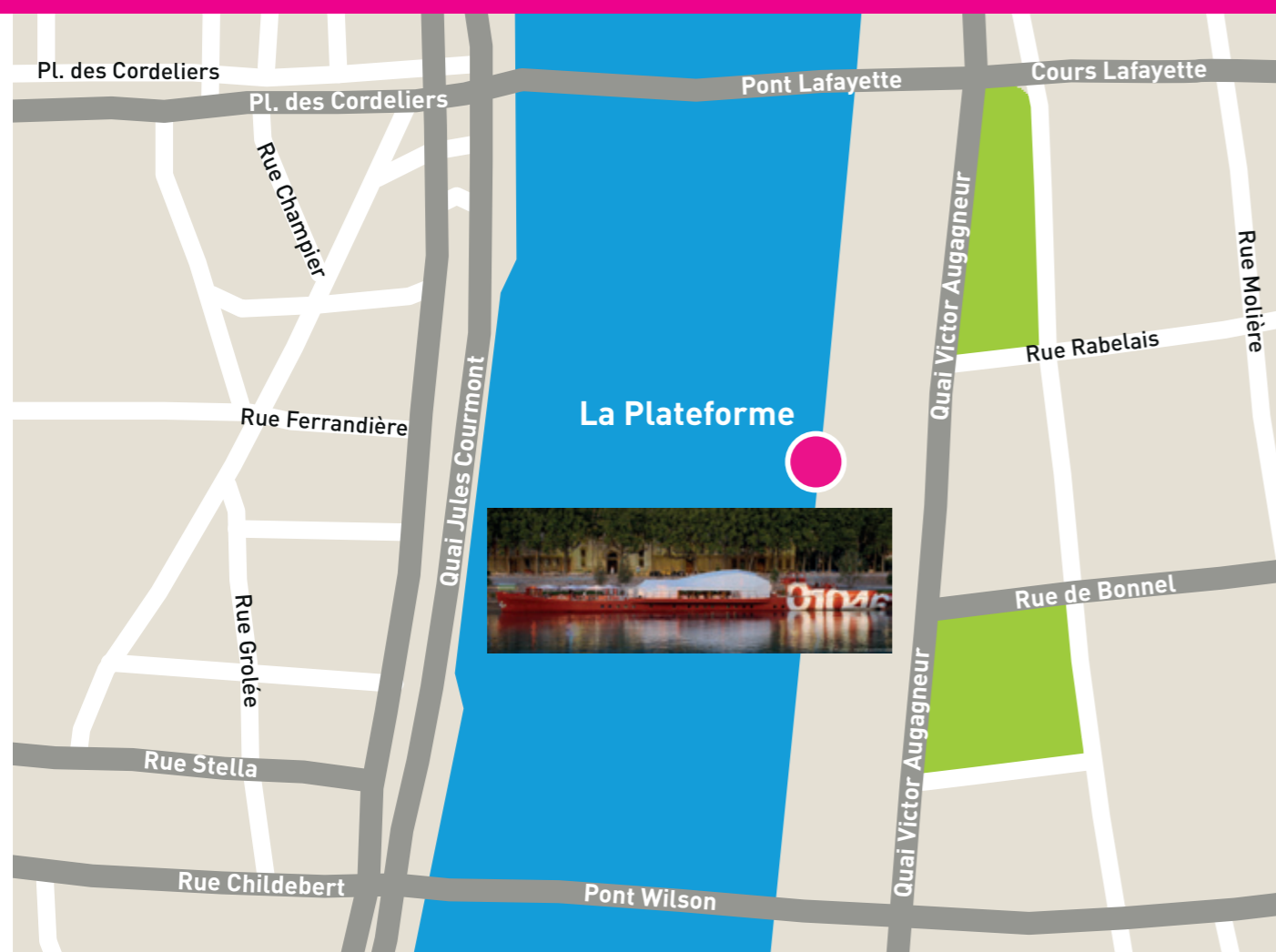

RENSEIGNEMENTS & INSCRIPTIONS

LE 14 SEPTEMBRE, LYON

Renée Hasquenoph : 06 32 11 91 17
sfrra@hotmail.fr - www.sfrra.com

IMAGERIE ACTUELLE EN PATHOLOGIE TUMORALE CERVICO-FACIALE

| | | | |
|-------|--|-------|--|
| 08:30 | Accueil | 14:00 | Adénopathies : apport des nouvelles modalités d'imagerie Philippe Halimi |
| 09:00 | Cancers du larynx et de l'hypopharynx Philippe Ceruse, Séverine Artru | 14:30 | Radiothérapie : évolutions, apport de l'imagerie Jean-Michel Ardiet |
| 09:30 | Cancers de la cavité orale et de l'oropharynx Florence Orlandini, Sophie Couchon, Philippe Zroumba | 15:00 | Cas cliniques Claire Boutet |
| 10:00 | Imagerie actuelle des tumeurs parotidiennes Sophie Espinoza | 15:20 | Discussion |
| 10:40 | Discussion | 15:30 | Pause |
| 10:50 | Pause | 15:45 | Cas clinique Florence Orlandini |
| 11:20 | Cancers de la thyroïde et nodules : questions réponses Anne-Laure Giraudet, Véronique Lapras, Denis Bossard | 16:00 | Evaluation de la réponse : imagerie morphologique ou fonctionnelle ? Denis Bossard, Francesco Gianmarile |
| 11:45 | Tumeurs des sinus de la face Sophie Couchon, Sophie Deneuve, Philippe Zroumba, Florence Orlandini | 16:30 | Conclusion |
| 12:15 | Les tumeurs cutanées cervico faciales Aicha Ltaïef-Boudrigua | 16:40 | Fin |
| 12:40 | Déjeuner | | |

ORGANISATION : S. Artru, D. Bossard, C. Boutet, S. Couchon, F. Orlandini, A. Ltaïef-Boudrigua

